Sahib ve Başmuharriri
SIRRI SANLI
İDARE HANESİ
İzmir Birinci BEYLER SOKAĞINDA
Dercedilmiyen evrak iade edilmez

Halkın Sesi
HAKKIN SESIDIR

Neşriyat Âmiri SIRRI SANLI
ABONE ŞERAİTİ
Seneliği 7, Altı Aylığı 4 Liradır, Günü Geçmiş Nüshaların Beheri 15 Kuruştur.
(Halkın Sesi) Matbaasında Basılmıştır

ALTINCI SENE No: 2609 | 19 BİRİNCİ TEŞRİN 1935 CUMARTESİ | TEL: 3503 (100 PARA)

Türkün gözbebeğine yanbakanların gözleri körolsun

İtalyanlar cenub hududunda çok ağır zayiata uğrıyarak Musaaliden Eritreye çekilmeğe mecbur oldu

Tigre cebhesinde harb Hebeşler lehine inkişaf edyior

Londra 18 (A.A) — Deyli telgraf gazetesi Fransız - İngiliz buhranı altında Cenevreden şu yazıyı almıştır:

Laval hükûmetinin uluslar sosyetesine kayıtsız ve şartsız müzaharetten imtina etmesi ortaya bir Fransız - İngiliz münasebatı meseleri çıkarmıştır. İngiliz hükûmeti bay Mussolininin barışı müzakere etmek isteyip istemediğini ve istdmiyorsa bay Mussolini bunu hangi esas dahilinde reddettiğini ve bu red cevabı karşısında Fransanın durumu ne olacağını öğrenmek istiyor.

Bay Lavalın ilk cevapıarı uluslar sosyetesi dostlarına cesaret verecek mahiyette değildir, Diğer taraftan bay Lavalın İngiltereyi İngiliz filosunun hiç bir halde İtalyaya karşı Şap denizinin ve ya Süveyş kanalının ablokası için tahşit edilmiş olmadığını beyana davet ettiğini bildirmektedir. Bay Laval her hangi bir deniz yardımı hakkında İngiltereye yapılacak vadın İtalya hükûmeti tarafından bir tahrik hareketi şeklinde telekki edileceği mütalâ s ndadır.

İngiltere bu fırsattan istifade ederek halen Lokarno andlaşması mukadderatının mevzuu bahis olabileceğini hatırlatmaktadır. Fransa taahhüdlerine riayet etmekten imtina ettiği takdirde İngiltere bu mıntakavi emniyet paktını ne suretle tefsir edeceği meselesini tetkik edeceği meselesini tetkik edecektir.

Londra 18 (A.A) — Cenevreden Deyli Telgraf gazetesine bildiriliyor:

Telif ve tanzim komitesi gizli bir celsesinde konsey ve asamble celselerine ait raporların Amerika Japonya, Brezilya ve Almanyaya tebliğ edılmesine karar vermiştir. Keza finansal ve ekonomik zecrî tedbirlerle silâh ambargosu hakkındaki kararlar da memleketlere bildirilecek ve bu meseleler hakkındaki mütalâaları istenecektir. Bu devletlerden İtalya ile şimdiki tecim hacimlerini muhafaza ederek zscrî tedbirlerden hasıl olacak boşluğu doldurmak için bu tecimi artırmamaları rica edilecektir.

Paris, 18 (A.A)—Anadolu Ajansının özel aytarı bildiriyor ;

Son günlerde İngiliz Fransız münasebatı ciddi bir safhaya girmektedir.

Finansal Taymis gazetesi Bay Lavalın yerine siyasal çoğunluğa dayanan birinin iş başına getirilmesi zamanıdır, diyor. Bu neşriyat senato mahafilinde uyandırmıştır.

Fransız iç işlerine yabancı müdahalesi sayılan bu neşriyatta şiddetle karşılık verilecektir.

Paris 18 (A.A) — Anadolu Ajansının özel aytarı bildiriyor:

Dış banımız Tevfik Rüştü Aras Paris büyük elçimiz Suad ile birlikte dün bay Laval ile görüşktükten sonra akşam Cenevreye dönmüştür.

Paris (Radyo) — "Havas„ ajansının Cibutiden aldığı bir habere göre, birkaç gündenberi Fransız Somalisi şimalinde Habeş topraklarına girmiş olan İtalyan kuvvetleri Musa Ali dağı civarında Habeş ordusu tarafından yolları kesilmek suretile çöl ortasında kalmışlardı.

İtalyanlar bu hatayı tamir etmek için sür'atle geri dön

— Sonu 4 üncüde —

HABEŞ KUMANDANLARINDAN RAS KASSA

Nüfus siyasası Ve nüfus Sayımı

Ord. Prof. İbrahim Fazıl Pelin

—2—

Bizde 20 inci asıra kadar imparatorluk bunu kendisi için bir vazife bile saymamış, saysa bile bunu yapmak iktidarını kendisinde görememişti. Yalnız Abdülhamid idaresinin son senelerinde nüfus tarihene benziyen bir şey yapılmağa çalışılmış isede buda ancak büyük şehirlere inhisar etmiş ve muvaffakiyetli bir netice verememiştir.

Eski idarenin buna ehem-

— Sonu 2 incide —

Beş mel'un yakalandı

Hainler Ali Saibin Urfadaki çiftliğinde buluşacaklarmış. Urfa saylavı müddeiumumilik kara rile tevkif olundu. Ali Saib, meselenin bizzat İsmet İnönü tarafından tahkikini rica edivor

Dün gazetemizi makineye verdikten sonra Atatürke suikast hakkında aldığımız bir telgrafı makineyi durdurmuş Halkın Sesine derç etmiştik. Bugünde Türkün gözbebeği ve Türk yurdunun kurtarıcısı Atatürke yapılmak istenilen mel'unca suikastın tasfsilâtını aşağıya dercediyoruz.

Bu tafsilâta göre suikastı yapacaklar hain Çerkez Etemin yalnız damadı Yahya olmayıp kendisile birlikte cenup hududemuzu geçen daha dört ve cem'an beş hain olduğu anlaşılmıştır.

Bunlar Suriyede bombalar ve tabancalarla silâhlandırılmış Atatürke suikas yapmak üzere Ankaraya sevkedilmeleri bu vatana karşı düşmanlarla birleşerek silâh kullanmış olan hainlerden mürekkep bir çete tarafından karar altına alınmıştır.

Bu hainane ve mel'unane suikast hareketlerini Ankarada Urfa saylavı Ali Saibin idare edeceği ele geçen evraktan anlaşılıyordu.

Muğla saylavı Yunus Nadinin başkanlığı altında toplanan encümen Ali Saibi sorguya çekmiştir. Urfa saylavı gazetecilere şu sözleri söylemiştir:

"Mademki bu hâdiseye ismim karışmıştır, Eğer Kamutay benim teşrii masuniyetimi kaldırmazsa ben biz-

(So u 4 üncüde)

HABEŞ SMVARİLERİ

Bütün Izmir

İzmiri kurtaran Türkün Babası Atatürk'ün Cumuriyet alanındaki anıtı önünde

Bugün saat tam on yedide bütün İzmir halkı, Türk zaferinin bütün d.llere destan olmuş menkabesinin semboli Atatürk'ün Anıtı önünde miting halinde toplanarak büyük kurtarıcısına yüreğinin ve canının içinde beslediği sevgi ve takınma duygularını ve ona kıymak isteyen melun ve alçaklara karşı da duyduğu sönmez lânet, kin ve nefretini bağıracaktır.

O halde bütün İzmirliler bugün saat on yedi de İzmiri kurtaranın meydanına gidecek, oraya koşacaktır.

Cumhuriyet Bayramı Üç gündür

Bu yıl Cumhuriyet bayramı üç güu devam edecektir. C. H. P. İşçi ve Esnaf büresu bu şerefli gün şerefine 160 çocuk sünnet edecektir.

Telefon No. 3882

EYLÜL BAHARAT DEPOSU
BALCILAR 198 İZMİR
FAHRİ ve FADIL KARDEŞLER

Alımet ve Asım büyük elbise fabrikası
ESKİ BİT PAZARI NUMARA 15-17
TELEFON 2042
Kışlık elbise, palto ve pardesünüzü mutlaka Ahmed ve Asıma yaptırınız. Yerli malı her çeşid çulâkiden çifte provalı, temiz masraf, mükemmel dikiş 12 liradan 18 liraya kadar ısmarlama elbise yapılır. LEVHAMIZA DİKKAT EDİNİZ.

Okyanusları

İlk aşan Alman U. 117 tahtelbahirinin akılları durduran müthiş maceraları

— 27 —

Harp, her vakit facıalarla dolu çok elim ve çetin macaralar demektır

Bu günün akşam üzerinde karşıdan bir nakliye gördük. Büyük ve güzeldi.

Fakat Norveç bayrağı taşımakta idi.

Son zamanlarda Amerikan ve İngiliz harp nakliye sefisefinelerinin bir kısmına Norveç bayrağı çekmekte idiler.

Bunu bize muhtelif yerlerden telsizle haber vermişlerdir.

Gördüğümüz vapurun Norveç bandıralı olmasına rağmen biz üzerine yürüdük " Dur! „ işareti verdik .

Vapur durdu.

Bu vapurun Norveç bayrağı sahte idi ve kendisi tam manasile Amerikalı idi.

Vapuru batırmadan evvel hamulesinden istifade düşündük.

Vapurdaki Keten tohumlarından 300 ton ve nefis tütünlerden bir miktar aldik. Keten tohumunu Almanyaya gönderecektik.-Yağından iştifade edilirdi.

Malûmya... Almanyada bir çok şeyler yohtu; hükûmet, halk ve ordu yoksuzluk çekiyordu!

Bu 300 tonun deniz ortasında tahtelbahirimize nakli epeyce sürdü, kolay bir iş değildi.

Vapurun kaptanı, Amerikada yerleşmiş Almanlardan idi.

Ana dilini henüz ututmamıştı. Irkında tanıyamıyordu. Bunun için bizi'nle hemen dost oldu; ve bize Amerikadaki vaziyet, harb husundaki hazırlıklar hakkında tenvir etti.

Verdiği malûmat çak kıymetli idi.

Kaptan bize hususî ayardaki nefis içkilerden elli şişe hediye etti.

Vapur mürettebatından Norveçli birisinin kolunda bir yara vardı. Doktorumuz bu yarayı pansuman etti.

Norveçli meşhur bekrilerden imiş. Her daim sarhoş gezermiş. Sarhoşlukla, doktora teşekkür makamında altın saatını vermek istediler.

Doktor vazife mukabilinde hediye kabul etmemekte, sarhoşta saati mutlaka vermekte ısrar etti.

Bu iki inadın ortasını bulmak bizim için cidden müşkül oldu.

Sıra vapuru batırmağa gelmişti.

Vapurun en can alacak noktasına koyduğumuz dinamit paketi patladı; vapur bir kısmı havaya uçmak, bir kıs mı da dalgalar arasına gömülmek suretile mahvoldu.

Amerikanlaşmış Alman kaptan bu feciaya dalğın, dalğın bakıyordu. Vapur gözden yok olunca, bir çocuk gibi hüngür, hüngür ağlamağa başladı..

Doğru... Bir vapur ekseriya kaptanın çocuğu kadar kıymetli bir şeyidir.

Harb... Mel'un harb... İşte böyle facialarla duludur.

(Arkası var)

Bulgarlar ve Akalliyetler

Sofya (Özel) — "Slova„ gazetesi Cenevrede geçen hafta kurulan azlıklar kongresinden bahsederken diyor ki:

" Ülkesinden azlık milletletler olan her hükûmet o azlıklarla onların hak ve hukukuna riayet suretile anlaş malıdır. Azlıkların hakkını gözeten kanun ve siyasa o memlekete hiç bir gaile açmaz.

Halkın Sesi — Slav gaze tesi madamki bunun böyle olduğunu biliyor. Niçin Bulgar hükûmetini Bulgaristandaki Türklerin hukukuna ria yetkâr olmasını tavsiye etmiyor. Fakat dostumuz başkasına çuvaldızı sokmadan ken dine iğneyi sokmalıdır.

Halkevinin

İlk ve orta tahsil kursları açılıyor

Halkevinden:

Halk dersaneleri ve kurslar şuğbemiz, geçen yıl olduğu gibi, bu yılda ilk ve orta tahsil kursları açmağa karar vermiştir. Kurslar Arapfırınındaki Dumlupınar ilk okulunda açılacaktır. Kurslara devam etmek istiyenler her gün öğleden sonra Bahribabadaki Halkevine giderek ve birer fotoğraf vererek kayıtlarını yaptırmalıdırlar.

Kursların ne zaman açılacağı ve derslere hangi saatlarda başlanacağı ayrıca ilân edilecektir. 1—6

TAFLAN GAZİNOSU

Emsalsiz ince saz takımı yüksek muganniyeleri angaje etti

Bütün levazımını ikmal etti pek yakında açılıyor

Halkın Sesi gazetesine dikkat

Nüfus siyasası Ve Nüfus Sayımı

(Baştarafı 1 incide)

miyet de verdiği yoktu, çünkü o asayişçi - oda bir dereceye kadar - bir devletti. Ekonomide kendisine ayrıldığı vazifeler vek mahduttu, halk kendi kendisini idare edecekti. Devletin üzerine tereddüp eden vazifeler pek yoktu.

Bu gün ise inanımız bu değildir. Cumurluk halkçı ve devletçidir. Ve memleketin en kısa zamanda en fazla refah ve saadete eriştirmek vazifesini üzerine almıştır. Devletçilik rasyonel bir ekonomik siyasa demektir. Bunun için ise her şeyden evvel nüfusun halini, hareketini ve son vaziyetlerini bilmeye ihtiyaç vardır. Dayandığı toprağı gereği ile bilmiyen mimar bunun üzerine sağlam bir bina kuramaz.

Nüfusun bu inkişaf hareketine cumurluk daha 1927 senesinde başlamış, hepimizin bildiği gibi memleketin ilk nüfus tahriri yapılmıştır. O zamandan itibaren memleketimizin nüfusunun 14 milyon civarında olduğunu biliyoruz.

Nüfusun sınıfları hakkında da az çok bir fikir sahibiyiz.

Lâkin bu ilk tecrübe zarureten bir dereceye kadar noksan ve iptidaî idi. Nitekim istatistik genel direktörlüğünün yaptığı bazı sondajlar tahrirde gizli kamış bir çok nüfus mevcut olduğunu bilhassa yeni doğanlan mikdarında pek çok gizlenmeler bulunduğunu göstermiştir.

Bundan başka tahririn tam olduğunu kabul etsek bile bunun beş on senede bir yenileştirmek bütün dünyada kabul e-ilmiş olan bir esastır. Bunsuz istatistiğin doğruluğuna inanamayız.

Nihayet ilk istatistik hali tesbit etmiş olsa bile bize nüfus hareketlerinin üzerine tamamile dayanabileceği bir ana defter vermemiştir. Şimdi böyle, ileride hareketleri de takibe yarayacak bir defter elde etmek istiyoruz. Bu tahrirden sonra nüfus idareleride islah edilecek nüfus hareketlerini daha esaslı bir surette takip etmek imkânı hasıl olacaktır.

Sözün kısası nüfusun hımalı hareket vasıslırını bilmeğe çalışmak dinamik ileriye doğru gitmeğe karar vermiş bir sosye e için ilk ödevdir. Cumhuriyet bu meseleyi esaslı surette halletmeğe azmetmiştir. Bunun için memleketin bütün teşkilât ve kuvvetlerinin birleşmesine ihtiyaç vardır. Bu işin muvaffakiyeti hususunda bütün vatandaşlar el ele vermeğe mecburdur.

Vatan çocuklarını bu gaye için aktif ve pasif diye ayırmak lâzımdır. Aktif unsur sayımı filen yapmağa memur olanlardır. Nüfus mikdarını bizatihi ve kabil olduğu kadar hatasız arî olarak bulamek için bunu 24 saat gibi kısa bir müddet içinde yapmak ve bunun için de bu işe yarayacak bütün bilgili adamlardan istifade etmek lâzımdır. Hepimiz istatistik diderktörünün bize vereceği hizmeti kabule mecburuz.

Yalnız kabul değil, memlekin refaha yükselmesine hadim olacak bir vatan işi yaptığımızı düşünerek onu azâmi hüsnüniyet ve fedakârlıkla yapmağa ça ışmalıyız. Esemek sahibinin kalbinden doğan hüsnüniyet ve fedakârlık bu işin feyzine ve verimini bir kat daha artırır.

Pasif unsura yüklenen vazife nisbeten çok basittir. Gaye sadece nüfuzumuzun miktarını vasıflarını bilmektir. Bundan dolayı hiç kimseye bir mükellefiyet tabmil edilecek değildir; herkesin bütün samimiyetle vatanı yükseltecek bir vazife ifa ettiği kanaatile kendisini ve kendisine bağlı olanları nüfus kütüğüne geçirmesi lâzımdır.

Vatan severlerden beklenen vazife bundan ibarettir.

İbrahim Fazıl Pelin

Ras Seyum

«Habeş milleti zaten hazırdır» cevabını vermiştir

Habeşistanda millî kahraman ilân edilen Ras Seyumla Jurnal gazetesinin Adis-Ababa aytarının yaptığı bir mülâkatta kumandandan harp hazırlıkları yapılıyor mu? diye vaki olan suale Ras Seyum:

— Hazırlığa lüzum yoktur, zira Habeş milleti her zaman harp için hazırdır. Çünkü millî yetiştirilmesi iktizasıdır. Yalnız mühimmat için sıkılıyorduk, fakat bu gün o da halledilmiştir, zira her taraftan bize silâh, top ve mühimmat gönderilmektedir.

Bu da Göze Çarptı!..

Sofya, (Özel) — Slov gazetesi, Türk - Romen ekonomik anlaşmasından bahsedereken bu anlaşmanın Türk mallarının Köstence yolile Avrupaya gitmesiden Roman yanın da Türkiyenin büyük faideler göreceğini söyliyor.

Ücretli

Memurlar maaşlı olacaklardır

İstanbul (Özel) — Finans bakanlığı ücretli memurların aylıklı memurlar sırasına girmeleri hakkındaki lâyihasını hazırlamıştır.

Habeş

Mühimmatı serbet Alacak

Belgrad (Özel) — Cenevreden verilen hava haberlerine göre İngiltere İtalyaya savaş mühimmatı gitmesini men ve Habeşistana serbest bırakmasını temin çarelerine filen tevessül etmiştir.

K. KARABEKİRİN KİTABINDAN BİRKAÇ SAHİFE

1896 de İtalyan

Habeş harbı nasıl olmuştu?

Habeşlerin parlak zaferi ile neticelenen Adua'daki kanlı muharebenin tafsilâtı

— 11 —

Bu eksikliklere eklenecek daha bazı mühim ana işler de var ki, en başta plân gelir : Siyasî ve askerî. Bu (Roma) da hallolunak bir işti. Bunun için de Habeş ilinin ve Habeşlerin ve orada daha önce yapılmış olan hareketler hakkında etraflıca malûmat toplamak bunu rioale haline tabettirmek hareket ordusuna vermek lâzımdı. Bir insan bile kendinden önce yapılmış ayni şeylerin müfredatile esaslı olarak teneffür etmeden bir işe başlarsak çok muhtemeldir ki, kendinden önce o işi yapandan daha fena yapmış olsun. Bu kaideyi bir orduya tatbik edersek işin ehemmiyeti daha iyi görülür. Çetin ve hırçın ve istiklâl zevkini tatmış bir halk içine dalmak, şuraya buraya birer avuç kuvvet koymak, onların felâketini ve geridekilerin maneviyatını kırmak için kendi elile martfetler hazırlamak olduğunu bilmek ne büyük gaflettir.

Sonra diğer mühim bir kaide daha vardır ki, o da düşmanı hiçe saymamaktır. Her şey inceden inceye hesap olunarak ve yalnız canlı düşmanın değil muhitin, iklimin her türlü tesirleri en fena şartları düşünülerek önceden hesaba katılması lâzımdır. Ancak bu suretle esaslı hazırlıklardad sonradır ki, hareketi idare edecek kumandandan iş beklenir Bunda dahi kek ince ve pek hassas bir nokta vardır ki onu (Roma) asla düşünememiştir :

Vaziyet fenalaşınca sinir buhranına kapılmıyarak ; zaten bunalmış olan kumandanın ruhunu, maneviyatını ye ordusuna karşı olan prestişini sıfıra indirmekmektir. Gelen şifrelerine kadar gizli tutulursa tutsun böyle zamanlarda daha mübelega ile şayi olmaması mümkün değildir.

Bir kumandan için en fena şey ; tehlikeli vaziyette bir de kendini idare edenlerin kendisini küçük görmesi, tenkit etmesidir. Bu ruhî nokta çok kere unutulduğundan vahim neticelere sebep olmuştur. Bu, her işte herkes için de düşünülecek bir şeydir. İşe girişilmeden her türlü münakaşa yapılmalı, maksat ve hedef sarih görülmelidir. İşler tehlikeli safhaya girince mesuliyeti ötekine, berikine yükletmek içintelâş etmemelidir. Telâş aklını yarı kaçırmak demektir.

Şimdi iş sahasındaki hallara gelelim :

Önce şunu söaleyelim ki başkumandan (Baratieri) (Roma) ya çağırdılar ve Adavanı harbe verdiler. Küçük cağız beraat kazandı. Kabahat ta kabineye yüklenmiş oldu, (Krispi) kabinesi istifa etti. Mesele de bittil.: (Baratieriy) yi kurtaran şüphe yok ki çekilmek hakkını vakıt ve zamanile verdiği rardı. Eğer bu kararını (Roma) ayıplıyacağı yere destek olsaydı ; hiç değilse imtihan olan bir çocuğu, lemedin, yapamadın diye şırtır gibi yaımaslardı zaman başkumandanın mesuliyeti pek büyük olacak Açlık ve düşman kendisini vakıt geçirmeden (Tigre) yi terpe ve en (Beleza) nehirinin Şimale çekilmeğe mecbur ediyordu Eğer bu kumndan da da kuvvetli bir seciye olsaydı mesuliyeti üzerine alır ve askerî icabı vaktinde pardı.

Bir başkumandan bunv memnun veya mahzun etmeyi düşünmemeli, ahvalin icabı ne ise onu iyi düşünmeli ve kimseden korkmadan tatbik etmelidir. (Baratieri) böyle yapsaydı fakat delim ki, hükûmeti kendisini azletsin, mesul etsin ; fakat o kadar insanın hayatına dokunmuş ve ordunun şerefine dokunmuş olmazdı. Yaptığı şeyin netice her ikisi birden oldu. Ordunun mağlup edenbu de tamamile mahvedenbu kumandana neticede bütün meti elbette teşekkür etmek yecekti. Şu halde bile Gene felâkete yürüyen bu general tarih bakımından beraat edemez.

Her işin, her hareketin bir kaidesi, bir usulü vardır Harp kaideleri ise bir çok kan ve bir çok para bahasına elde edilmiş bir çok tecrübelerin hulâsası olduğundan bunları bilmiyen, hut ehemmiyet vermiyen kumdaları yeniden o tecrübeler için kanını ve parasını gerek meğe gittiğini bilmek gerektir. Düşman urdusila hesap laşırken arazi de, iklim de mevsim de ve her türlü şartları leri de hesaba katılacak şeysurlardır.

(Arkası var)

ALİ RIZA Mücellithanesi

Zarif yaldızlı ve her çeşit kitap ve sair cild işleri ancak ALİ RIZA mücellithanesinde yapılır.

Yeni kavaflar çarşısı No. 34.

Diş Doktoru

H. Tahsin Tan

2 inci Beyler S. Hamam karşısında 37 numaraya geçmiştir. Telefon 3774

Zengin olmak isterseniz piyango biletlerinizi mutlaka Saadet kişesinden alınız. Çorakkapı karakol karşısında 354 H. Tahsin Önder

GÖZLÜK için S. Ferit Şifa eczanesi

Elhamra Tel. 2573

İdaresinde Millî Kütüphane sineması

BU AKŞAM

MACAR ROMANSI

Marcelle Chrntal — Fernand Gravev

Ve Mavi Tunanın Meşhur

ROD SANDOR

CİGAN ORKESTRASI

PARAMUND JURNALDA: Mısır Güzeli Dünya Güzellik Kraliçesi Seçildi. Habeşistanda umumî seferberlik, iki cephede hazırlık ve son dünya haberleri

SEANS SAATLARI

Hergün: 15 — 17 — 19 — 21,15.
Cumartesi: 13,30 — 15 talebe matinesi.
Pazar: 13 te başlar.

Akşamları sinemadan sonra her tarafa otobüs ve tramvay vardır.

Manisaya Otobüs

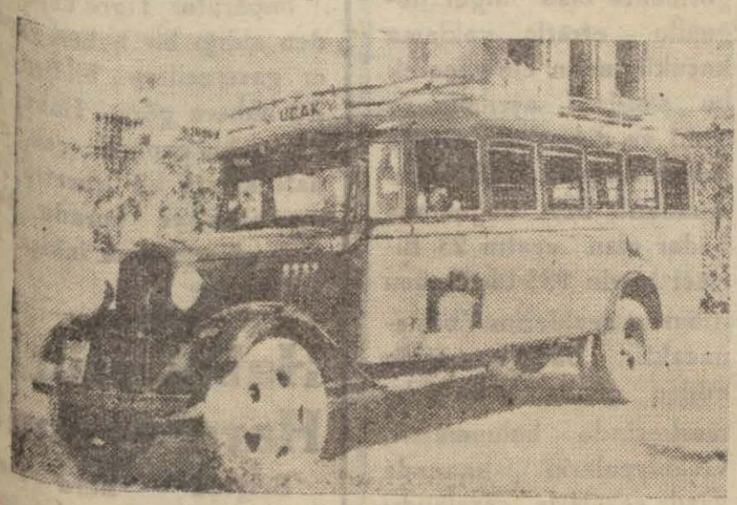

Hergün saat sekizde Arap hanıddan muntazaman (129) numaralı otobüs Manisaya hareket edecektir. Bu oto müşün intizam dahilinde işlemesi için her fedakârlığı göze almıştır.

HUSEYIN KAYIN
Mobilye Evi

Her aradığınız şık, temiz, lüks ev eşyasını burada bulabilirsiniz.

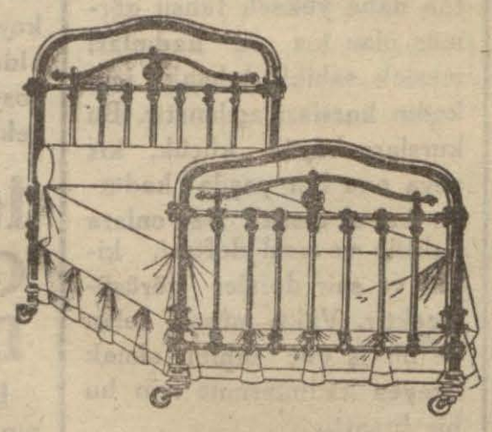

Bir defa ziyaret ediniz

Şekeciler No. 26

İZMİR

YENİDEN YAPILAN ve MÜKEMMELEN tefriş edilen

ASRI SINEMA

11 Birinci Teşrin (CUMA) günü açılıyor iki büyük film

Ölümden korkmayan adam

çok heyecanlı, dehşet filmi

İspanyol Danzözü

BOĞA GÜREŞLERİ, İSPANYOL DANSLARI

FIATLAR:

Büyüklere 25, Küçüklere 15 kuruştur

Yorgancılarda 23 No. Makine imalâthanesi

Mehmed Sabri ve Ahmed Hamdi

Alelumum fabrikalar ve motörler ile döküm işleri rekabet kabul etmez fiatle sıhhatta ve sağlam olarak yapılır

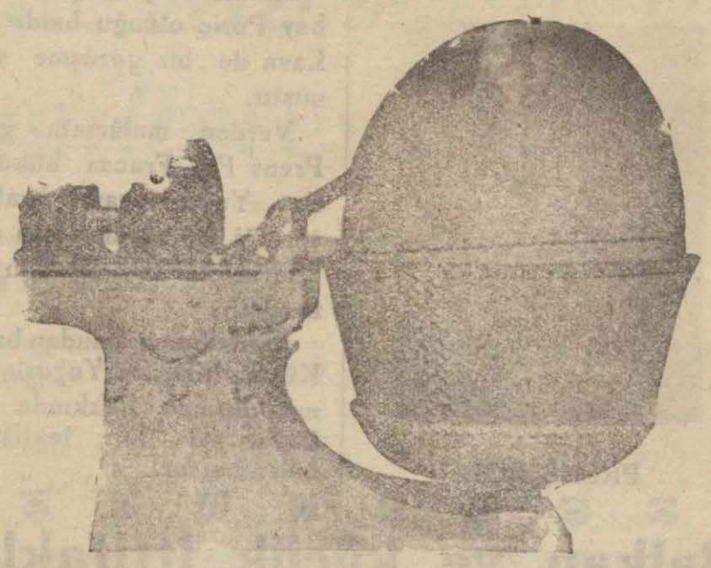

Furuncular Okusun

Fırınlar için hamur yoğurma makineleri gayet sağlam ve kolaylıklı olarak ehven fiatla yapılır işler mutlak günü gününe teslim edilir deniz işleri vapur ve motör tamiratı ve sefaine makine vaz'ı deruhde edilir.

DOKTOR
A. Kemal Tonay

Bakteriyolog ve bulaşık, salgın hastalıklar mütehassısı

Basmahane istasyonu karşısındaki Dibek sokak başında 30 sayılı ev ve muayenehanesinde sabah saat 8 den akşam saat 6 ya kadar hastalarını kabul eder.

Müracaat eden hastalara yapılması lâzımgelen sair tahlilât ve mikroskopik muayeneleri ile veremli hastalara yapılmasına cevaz görülen Pnomotoraks muayenesinde muntazaman yapılır. Telefon: 4115

TERZİ MEHMET

Kemeraltı Hükûmet Karşısında

Şık Gey

Kadın terzihanesi

NEŞET

En son modellerle metot üzerine yapılan elbiselerin zerafeti sizi çok memnun edecektir. Burada, elbiseler gelinliklerle, silfa, fosfor ve kadife kabartma karyola takımları ve sun'i çiçekler de yapılmaktadır.

Adres: Karataşta Biçki Yurdu dahilinde.

1 — 10

Yüksel Kabadayı Billur

İşte bütün İzmir ve mülhakatının seve seve içip doyamadığı rakılar bunlardır.

GÖRMEYENLER GÖRSÜN!..
GÖRENLER SÖYLESİN!..

Bugün 10 Birinciteşrin Perşembeden itibaren

(TAN) Sinemasında

1 - Şahane Vals
Marta Egert

2 - Garb cephesinde kanlı hücumlar

3 - Istanbulda Balkan atlet müsabakaları

4 - Dünya havadislari

— SEANSLAR —

Cumartesi - Pazar: 11 — 14 — 17,20
Pazartesi - Perşembe - Cuma: 14 — 17 — 20
Salı: 17 — 20

MESERRET OTELİ
İzmir Kemeraltı Hühûmet Caddasi karakol karşısında

30 sene gibi uzun bir zamandanberi temizlik ve istikametile nam kazanan otelimizde bu defa esaslı tamirat yapımış ve yeniden otelciliğa ait levazımatı tedarik ederek teşrif edecek olan sayın müşterimizin her türlü istirahatlarını temin ve tam manasile bir aile ocağı olmuştur.

Civar ilçe ve ilbaylardan gelecek konuklarımıza ümidin haricinde kolaylıklar gösterilmektedir.

Otelimizde bir gece konuklamak her hakikatı öğretecektir. Akşamları temiz hava almak için taraçalarımız müşterilerimize açıktır.

Aşlama sularımız sularımız mevccanendir.

Yatak fiatlarında esaslı tenzilât vardır.

Sağlam midesi olmıyanın

Hayatı çürük bir temel üstündedir.

Sağlam mide iyi ve temiz yemek ile elde edilebilir. Bunuda:

Kemeraltında Alaşehir Lokantasında

Bulabilirsiniz. Bu lokanta en iyi ve temiz yemekleri çok ucuz fiatlarla müşterilerine takdim etmek muvuffakiyetini de kazanmıştır.

Adres: Barut Hanı Sokağı Köşesinde

DOKTOR
FAHRİ IŞIK

İzmir Memleket Hastanesi Rontken Mütehassısı

Her nevi RONTKEN muayeneleri

ve Elektrik tedavileri.

Yürüyemiyen ve bilhassa RAŞİTİK çocuklara Ultra—Viole tatbik ve Rontken ile KEL tedavileri yapılır.

İkinci Beyler Sokak firın karşısı No. 25 Telefon 2542

Türkuaz Barı

İzmirin yegâne lüks eğlence yeridir

Meşrubat ucuzdur muazzam varyete herakşam numalar göstermektedir. Pek yakında İstanbuldan kuvvetli v. yeni bir varyete gelecektir tedansan ve numaralarımız görülmeğe şayestedir. Mutlaka Turkuaza bir defa geliniz.

Kurtuluş kişesi

Bir çok yurddeşlarımızı fakirlikten kurtarip zenğinler arasına koymuştur.

Bu defa da en büyük ikramiyelerden birini kazanmıştır.

Zenğin olmak istiyenler Tayyare piyango biletlerini bu kişeden alsınlar.

ADRES:
Hapishane karşısında
Tayyare piyango bayii
Berber Bekir Sıtkı

TAYYARE Sineması

Telefon 3151

BUGÜN

Eranzişka GAAL'in yüksek şöhretini ebedileştiren senenin en büyük filmlerinden

SOKAK ÇİÇEGİ

İki saat devamlı kahkaha—Nefis musiki—Cazip sahneler

Franziska GAAL, bu filmde zoraki erkek rolünde olup seyircileri güzel sesi ile gaşyetmekte ve mütemadiyen güldürmektedir.

AYRICA:

FOKS (Dünya havadisleri)

Miki (Karikatür Komik)

DİKKAT: Fiyatlar tenzil edilmiştir. 30 - 40 - 50 kuruş

—(SEANS SAATLARI)—

Her gün 15 — 17 — 19 — 21,15.

Cumartesi 13 — 15 — 17 seanslarında TALEBEYE tenzilâtlı bilet verilir.

Pazar 11,30 — 13 te ilâve seanslar vardır.

Sinemadan sonra her semt otobüs, Karşıyakaya vapur vardır.

Kara Lindberg

İtalya tayyarecilerini korkutan zenci tayyareci

Kara kartal denilen bu tayyareci kimdir?

— 6 —

İtalyanların tecavüz haberi üzerine Tel Robenson hava harbı için hareket etti

Yarım saat sonra, Tel Robenson tayyare karargâhından döndü. Gözlerinde garib bir hal, bir parlaklık vardı.

Heyecanlı bir sesle depoları benzin doldurmasını emretti,

Bana dönerek:

— İtalyanlar Tigreden hududumuzu geçtiler; İki tayyare filosu Aduayı bombardıman ettiler. Bir çok masum insanları öldürdüler! Dedi.

Ben sordum.

— Ya şimdi? Ne alacak? dedim.

Çok müteessir idim. Bu kendi halinde memleketin samimî adamları, bende kendilerine karşı derin bir muhabbet hasıl etmişlerdi Habeşlerin çok cana yakın ve zararsız insanlar gördüm.

Tel Robensonun verdiği bu bombardıman haberi, vicdanımı sızlattı. İtalyanlara, İtalya siyasetine içimden derin bir nefret duydum.

Tel Robenson, sualime:

— Şimdi mi?. dedi. Hemen Aduaya koşacağım ve İtalyanlara vahşetlerinin ne demek olduğunu göstereceğim! Asıl göstereceğim şey, bizim kara damarlarımızda dolaşan kanın nasıl kan olduğudur!

Zenci, bu suretle söz söylemekde haklı idi, Fakat ben kendisine bir şey söylemedim ve yanlız yüzüne dikkatla baktım. Bir az sonra ihtiyatsız olarak elini tuttum. Takdir ve tedbir işlerine fakat bir kelime söylemeden bu kara ve iri eli sıkdım.

"Kara Liddenberk„ Tayyaresine atladı, biraz sonra gözden nihan oldu !

Hava Harbı

İlk İtalyya—Habeş hava harbının tafsilâtını, Adis-Ababaya avdetten sonra Tel Robensonun bana anlattığı gibi, kendi ağzından naklediyorum:

— Buradan kalktım, iki saat yükseklerde uçtum. Habeşisanın kapkara dağları taraf, taraf ve gururla sema malara baş vermişlerdi: sanki beni, Kara kartalı selâmlayorlard..

Ben ve tayyarem bir suvari ve muti fakat şahlanmış bir at gibi bu kara ve dik dağlar arasından uçarak içimden bir ses bana: "— Zuzaffer olacaksız! Diyerdu. „

Adua göründü

" Dağlar arasından uçarken bi den bire dağlar arasından yeşil bir saha ve bu sahanın ortasında beyaz manzaralı Aduayı gördüm.

„Daha uzakta bir dağ sırtında ikinci bir beyaz göme gördüm. Buda Adua kilisesi ve yanındaki evler idi!

" Haritama baktım. Hiş şüphe yok: İlk gördüğüm beyaz güme, Aduanın ta kendisi idi.

Solda görünen de Aksum idi. Artık Tigre ayaleti üzerinde ve yeni paytahtı Adua ve tarihî merkezi Aksum arasında bulunuyorum.

(Arkası var)

En mühim

RADYO HABERLERI

§ Bulgaristanda so yapılmak istenen ihtilâlde beraber oldukları anlaşılan yetmiş zabit askerî mahkeme kararile ordudan tard edilmiştir.

§ İtalyan hareketinin durması İtalyan ordusunun alışkan olduğu bir arazide hareket etmemesinde ileri gelmiştir. Bununla beraber İtalyanlar bu iklimin sıcağından da bezmişdir .

§ Mussolininin İngilterenin İtalyaya Harp açmak için fırsat aradığını söylemesi ve burun diplomatik teşkilâtada bildirilmesi londra siyasal çevenlerini son derece sinirlendirmiştir.

§ Yüz bin Habeşli Şimal cephesine doğru hareket emrini almıştır.

§ İşkenderiye limanında bulunan on iki bin tonluk bir İtalyan vapuru yangın neticesi benzin depoları ateş almış yüzlerce yolcu ile tayfalarını İngiliz harb gemileri bin zorlukla kurtarabilmiştir.

§ Fiyeri isyanı neticesi olarak istifa eden Arnavutluk kalinesini Musa Duka teşkil edecektir.

§ İngilterenin Roma elçisi Mussolini'nin İngilizlere karşı bir harbe hazırlandığını ihbar etmesi, esasen heyecan içinde bulunan İngiliz umumî efkârını bir kat daha ayaklandırmıştır.

Yurdun toprağı kadar, onu işliyen ve koruyan nüfusunu da tanımamız lâzımdır.

Bunun için de:

20 İlkteşrin-Pazar

Günü yapılacak olan genel nüfus sayımında, sorgulara doğru cevap vermeliyiz..

BAŞVEKÂLET
İstatistik Umum Müdürlüğü

SON DUYUMLAR

Yugoslay Naibi

Prens Pol Bay Laval tarafından kabul edildi

Paris (Radyo) — İki gündenberi mütenekkiren Pariste bulunmakta olan Yugoslavya Kral naibi Prens yanında Yugoslav Dış bakan muavini bay Poriç olduğu halde bay Lava ile bir görüşme yapmıştır.

PRENS POL

Verilen malûmata göre, Prens Pol Fransa hükûmetine, Yugoslavyanın krallara verdiği en büyük nişan olan "Beyaz karkal„ nişanını getirmiştir.

Prens Polun bundan başka Küçük itilâf ve Yugoslavyanın durumu hakkında bay Laval ile fikir teatisinde bulunmuştur.

Balkan ve küçük ittifaklar Zecrî tedbirlere nasıl girecekler. ?

Cenevre 19 (A.A) — Yuğoslavya Uluslar sosyetesi genel sekreterliğine yaptığı bir tebliğde zecrî tedbirler komitesinin birinci tehlifinin tatbiki için gereken tedbirleri almış olduğunu bildirmiştir.

—Küçük Antand ve Balkan antandı ikinci teklifin ayni zamanda tatbiki için aralarında görüşmeğe karar vermişlerdir.

Beş mel'un yakalandı

— Baştarafı 1 inci yüzde —

zat kaldırmasını rica edeceğim.„

Ali Saibe Yahyayı tanıyıb tanımadığına dair vaki olan sualede şu cevabı vermiştir:

Bu adam Ceyhan kazası dahilinde Karamezar köyünde bir yıl evvel sığır çobanı idi. Onun hakkında daşka bir şey bilmiyorum.

Yapılan tahkikat neticesine göre bu mel'unların Halebden bir otomobil ile gizlice hududumuza yakın bir yere gelmiş ve Kilisten Türkiye topraklarına geçmişlerdir.

Ali Saib hakkında encümenin tanzin ettiği mazbata üzerine kendisinin masumiyeti kaldırılmıştır. Ali Saib bunun üzerine şu diyevde bulunmuştur:

— On yedi seneden bu güne ve şimdi kürsüye çıktığım âna kadar birçok iyiliklerini ve himayesini gördüğüm ve kendisne candan bağlı bulunduğum, aşkını taşıdığım Atatürk'e yapılmakta olan bir suikasta maal'esef müfteriler benim de adımı karıştırmışlar. Bir aydanberi bu elim ıstırabın altında eziliyorum. Dündenberi çok müsterihim. Gerek benim masuniyetimin kaldırılmasını teklif eden Adliye Bakanlığına ve gerek bu teklifi kabul eden encümene candan teşekkür ederim.

Be bu işte de gene bu iftirayı meydana çıkararak karşınıza ve Büyük Atatürkün karşısına sevginize lâyık bir arkadaşınız olarak çıkacağım.

(—İnşallah, candan diloriz!) sesleri...

Arkadaşlar!

Ben bunu bir umud olarak söylemiyorum. İçimden gelen bir inan, bir karar ve kat'î kanaatimle ifade ediyorum.

Aziz arkadaşlar!

Bizim sevğili Reisimize suikasd yapmak istiyenler, fırsat bulurlarsa yaparlar..

Suikastın yolu oradan değildir. Oradan gelen yol doğrudan doğruya benim içindir. Atatürk'ün yetiştirdiği ursavaş içindir. Yalnız İsmet İnönü'den birşey rica ediyorum :

Ben adliye tahkikatını kâfi görmüyorum. Bizzat bununla meşgul olsunlar. Ben İsmet İnön'ünün çok iyiliklerini gördüm.

Ceyhan'dan Suriye'ye giden adamlar bu işi yaptılar. Bunlar vaktile bana iftira etmişlerdi. Onların evrakı bugün içişleri bakanlığında mahfuzdur. İsmet İnönüne hakkımı helâl etmem, bizzat tahkik etsinler!.

Bu hususta alınan tamamlayıcı haberlere göre suikastcıların Ali Saibin Urfada çiftliğinde bulunmak üzere sözleştikleri rivayet ediliyor:

Son dakikada alınan telgrafa göre Urfa saylavı Ali Saib, kamutayda teşriî masumiyetini kaldırdıktan sonra müddei umumiliğe gitti ve orada hakkında tevkif kararı çıkarıldığından derhal tevkif olundu.

DEFİNE ADASI
Türkçe Sözlü

İtalya

İngiliz donanmasından büyük kuşku içinde

Belgrad (Özel) - Bay Lavalın, Akdeniz donanmasının azaltılması için yaptığı teklifi İngilterenin kabul etmesinden bahseden Vreme gazetesi diyorki:

İtalya İngilterenin Akdeniz filosunun tam bir harb hazırlığı ile beklemesinden pek çok kuşkullanıyor. Günün birinde ufak bir sebeble İtalyan limanlarını bombardımana başlıyacağından korkuyor.

Askere davet

İzmir askerlik şubesinden:

1 — Son yoklamaları yapılarak deniz, jandarma topçu, nakliye, süvari, istihkâm, demiryolu, ışıldak, hava, muhabere, muzika, ölçme, sınıflarına ayrılmış ve henüz askere çağrılmamış 328, 329 doğumlu ve bu doğumlarla muamele görmekte olan diğer doğumlu efratla yoklama kaçaklığından ele geçerek bu sınıflara ayrılmış ve sıhhî ve diğer sebeblerle geriye kalmış 316 doğumundan 327 doğumuna kadar olan eratın 23 Birinci teşrin 935 tarihinden itibaren sevklerine başlanacaktır. Bu eratın tayin edilen günde şube şube merkezinde bulunmaları. Gelmiyenlerin kanunda yazılı cezalarla cezalandırılacağı.

2 — Bunlardan bedel verecekleri 22 inci Salı günü akşamına kadar bedellerini vermeleri ilân olunur.

İşsiz kadınlara Meslek

İzmir Ticaret mektebi, ilk mektebi bitirememiş, bitirmiş, yahut daha ilkmektepten daha yüksek tahsil görmüş olan kız ve kadınları meslek sahibi kılmak için kadın kursları açılmıştır. Bu kurslara büyük küçük, kız veya onu her yaşda kadınlar kabul olacak ve onlara daktilo ve usul defteri, kitak ve sair dersler görüşülecektir. Vaktı müsait olan ve bir iş güç sahibi olmak isteyen kadınlarımıe için bu bir fırsattır.

İlbavlıktan:

1 — Yarınki Pazar günü genel nüfus sayımı yapılacaktır.

2 — Top atılmadan hiçbir kimse evinden çıkmıyacaktır.

3 — Top atıldığı halde kendilerine sayım memuru uğramamış olanlar en yakın polin karakoluna müracaat edecekler ve sayılmamış olduklarını haber vereceklerdir.

Nüfus sayımı yalnız memlekette mevcud nüfusun adedini anlamak içindir.

İtalyanla

Cenup hudundu ağır zayiata uğr

— Baştarafı 1 inci

meğe karar vermiş Habeşlerin şiddetli bı rına maruz kalarak b kilât ve büyük zay dikten sonra Eritre b na girebilmişlerdir.

Habeşliler Ausa hâkim olan Musaali en iyi noktalarında surette tutunmuşlard yanlar bu taraftan için bu ovaya hâkim mecburiyetindedirler.

Bu nokta İtalyanl hayatı bir hemmiyet dir.

Çünkü İtalyan ord hedefi olan Cibuti - Ababa şimendifer ele geçirmek için an radan geçmek lâzım

İtalyan uçakları bu her gün keşif uçuşla maktadırlr .

Fransız hükûmeti hudutlarını muhafaza için buralara yeni ask vetleri yığmıştır . uçakları bu gün uçu parak hududu altında bulundurmakt

Paris (Radyo)—Ad badan bildiriliyor :

İmparator Tigre ce den aldığı bir haberi cı gazetecilere bild Bu habere göre, Ha duları bu cephede çe uaffakiyetli bir suret pışmakta ve burada Habeşliler lehine ink mektedir.

Habeşlerin Harp oyun

Belgrad — Bura leri Habşlerin bug taarruza geçmelerinde sederken diyor ki:

" Adis - Ababa hü bugüne kadar hazırl mıştı. Bugün muhtaç top, mitraliyoz ve sa himmatı aldı. Bu mü yüzünden Adis-Ababa likler bile yapıldı. He tan maddî yardıml vaidlere nail oldu. Bu taarruza geçti.

Binaenaleyh Habe ratoru bu noksanları koymak için hem aldatmağı ve hem sosyetesine karşı dürü reket etmeği bildi. „

İtalyaya Gaflet ett Diyorlar

Belgrad (Özel) — nın Somali askerleri beşlere iltihakile ber de birçak yüzde öz sürüpledikleri haberi lardaki gazetecilere sermaye olmuştur. gazeteleri bunu İtalya birsizliğine hamled Diyorlarki: " Eğer İta vaktile Somalideki İtalyanlaştırmış olsala gün böyle bir hadise sında kalmıyacaklardı kim Balkanlardaki d kendi ırkında olm ırklaşdırmak için sarfe emekler herkesin dur.